

# PAVIMENTAÇÃO ASFÁLTICA DE RUAS - São José de Piranhas/PB

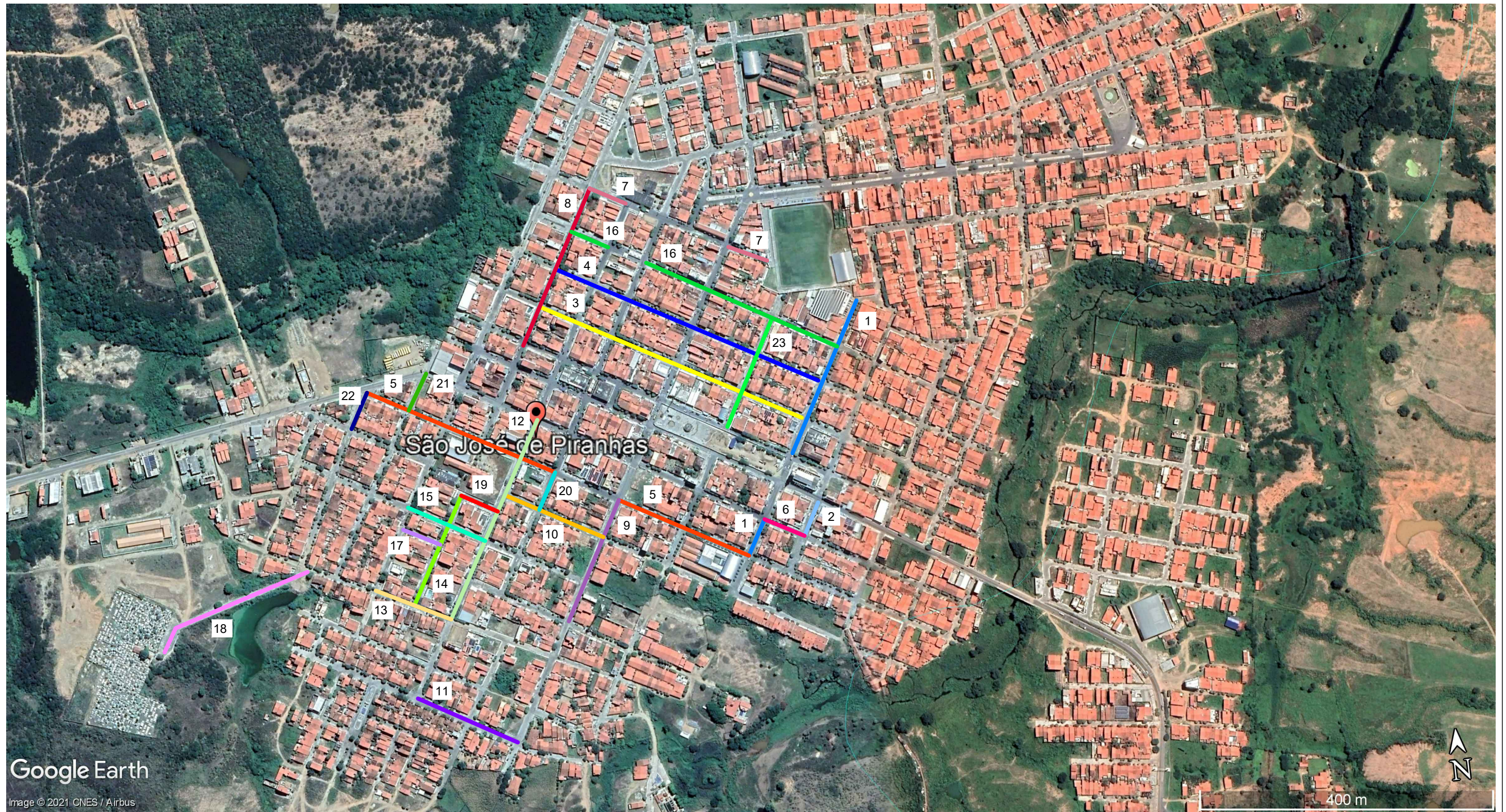

**LEGENDA:**

- |  |  |   |
|--|--|---|
| ① R. Pe. José Galea (Ext. 283,10 m)                | ⑧ R. Firmino Faustino (Ext. 272,80 m)            | ⑬ R. Antonio Candido (Ext. 112 m)               |
| ② R. Nicolau Leite (Ext. ...)                      | ⑨ R. Malaquias Gomes Barbosa (Ext. 353,65 m)     | ⑭ R. Luis Gonzaga de Oliveira (Ext. 163,20 m)   |
| ③ R. Sabino Nogueira (Ext. 347,35 m)               | ⑩ R. Luiz Pereira (Ext. 135,50 m)                | ⑮ R. Juvenal de Sousa Cavalcante (Ext. 95,37 m) |
| ④ R. Sabino Cipriano (Ext. 348,75 m)               | ⑪ R. Nobertson de Sousa Meireles (Ext. 137,50 m) | ⑯ R. Carlos Quirino (Ext. 46,90 m)              |
| ⑤ R. Expedito Rodrigues de Holanda (Ext. 449,10 m) | ⑫ R. Antonio Gomes Barbosa (Ext. 401,85 m)       | ⑰ R. Silvino Araújo (Ext. 48,40 m)              |
| ⑥ R. Prefeito Joaquim Assis (Ext. 45,30 m)         | ⑬ R. Antonio Candido (Ext. 112 m)                | ⑱ R. Antonio Lacerda (Ext. 25,00 m)             |
| ⑦ R. Cícero Lucena (Ext. 102,25 m)                 | ⑭ R. Luis Gonzaga de Oliveira (Ext. 163,20 m)    | ⑲ R. Todolino Cavalcante (Ext. 46 m)            |
|  | ⑮ R. Juvenal de Sousa Cavalcante (Ext. 95,37 m)  | ⑳ R. José Joaquim dos Santos (Ext. 44,80 m)     |
|  |  | ㉑ R. Domingos Leite (Ext. 208,10 m)             |



DEPARTAMENTO DE ESTRADAS DE RODAGEM - PB

D.E.P

Projeto: Pavimentação Asfáltica de Ruas

Localização: São José de Piranhas - PB

Extensão total: 4,45662 km

Área: 36402,14 m<sup>2</sup>

Escala Gráfica

DATA: 09/2021